Antonio Vivaldi

Konzert in D-dur

PV 209 (F. XII Nr. 15)

für

5 Sologitarren und Gitarrenorchester

III. Allegro

Arrangiert und bearbeitet für

Gitarren Ensemble Graz

von

Manfred Steflitsch

Copyright © 1995 by Manfred Steflitsch, Graz

Antonio Vivaldi

Konzert in D-dur

III. Allegro

Arrangiert und bearbeitet für 5 Sologitarren und Gitarrenorchester
von

Manfred Steflitsch

Einteilung für Gitarrenorchester zu 22 Stimmen:

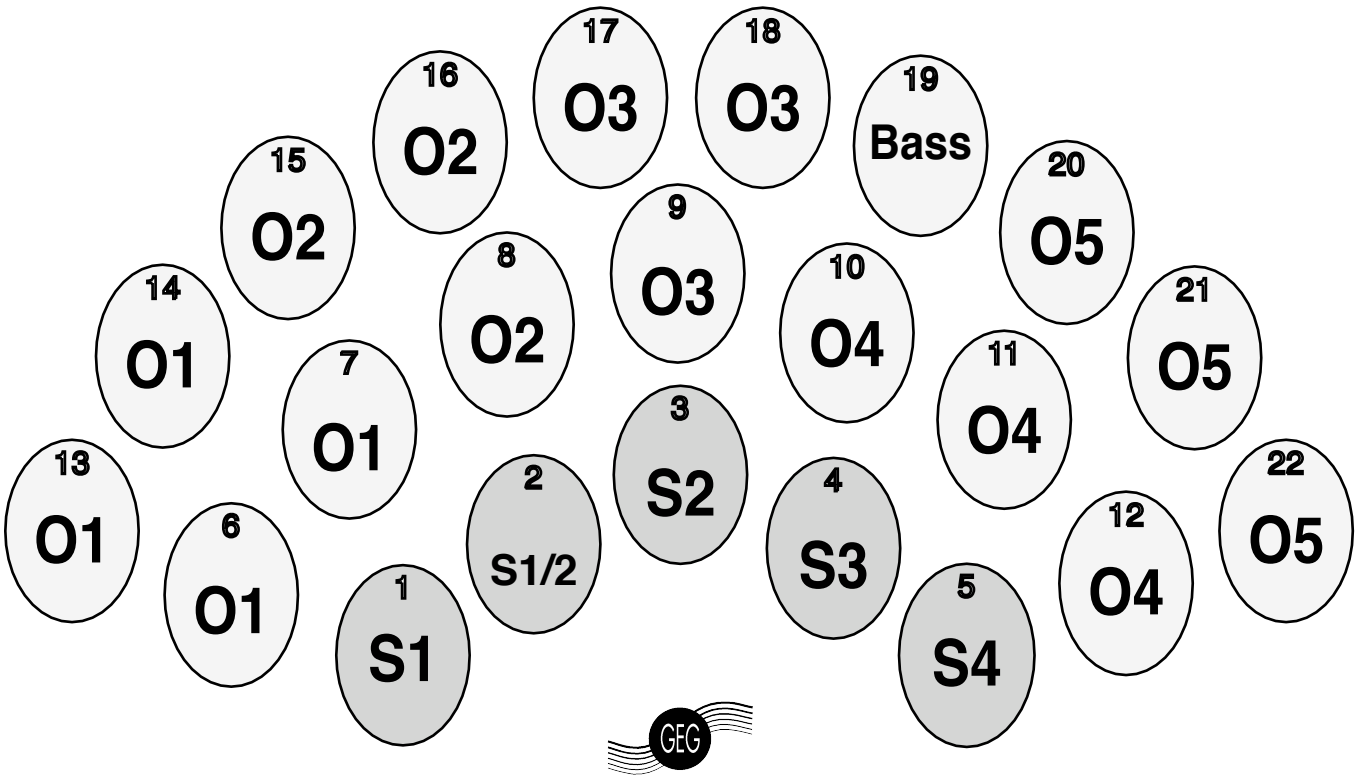

Gitarren Ensemble Graz®

Leitung: Manfred Steflitsch

Copyright © 1995 by Manfred Steflitsch
A-8010 Graz, Leonhardstraße 40
steflitsch@geg.at
www.geg.at

Konzert in D-dur

Arrangement und Bearbeitung:
Manfred Steflitsch

PV 209 (F. XII Nr.15)

III. Allegro

Antonio Vivaldi (1678-1741)

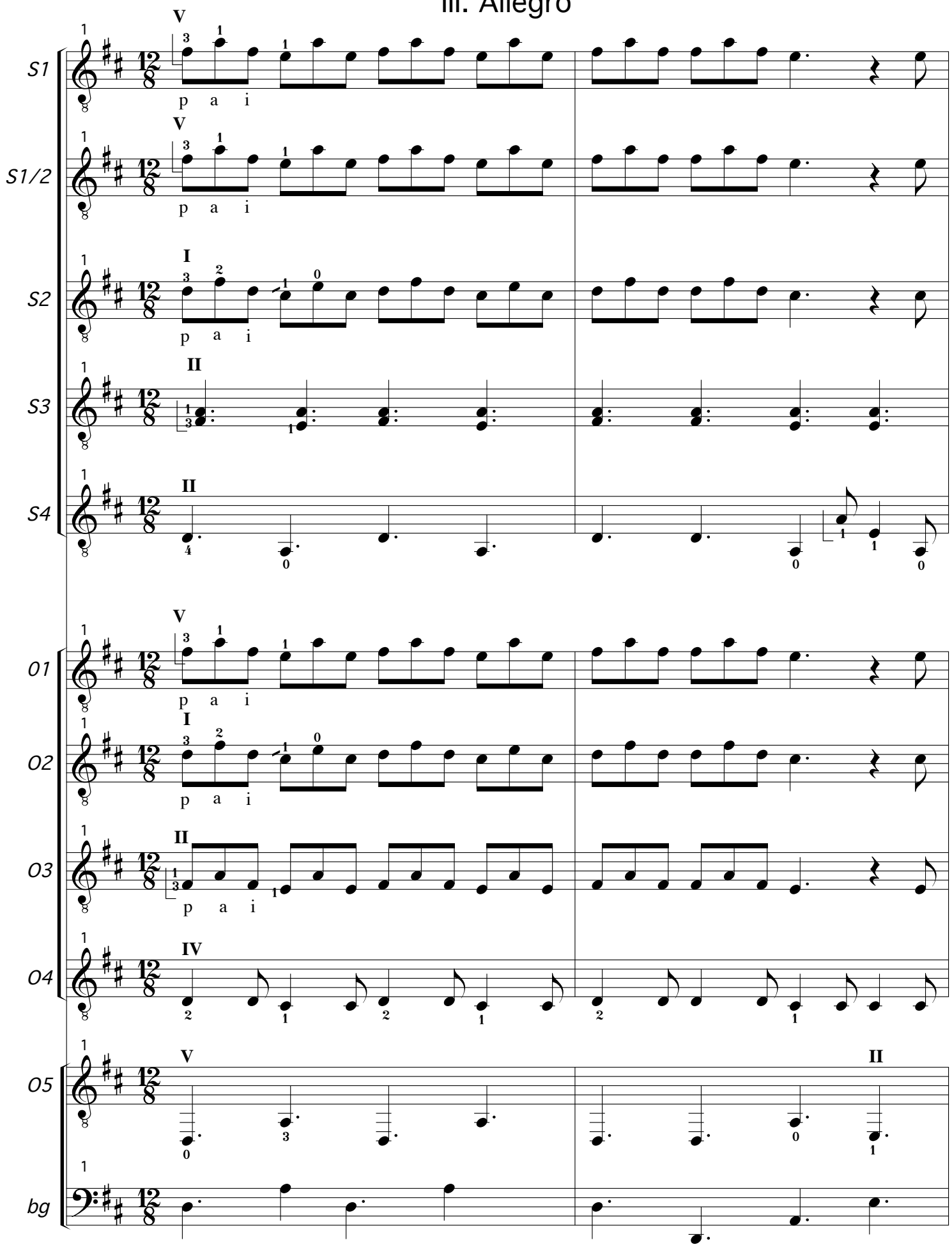

Copyright © 1995 by Manfred Steflitsch, Graz

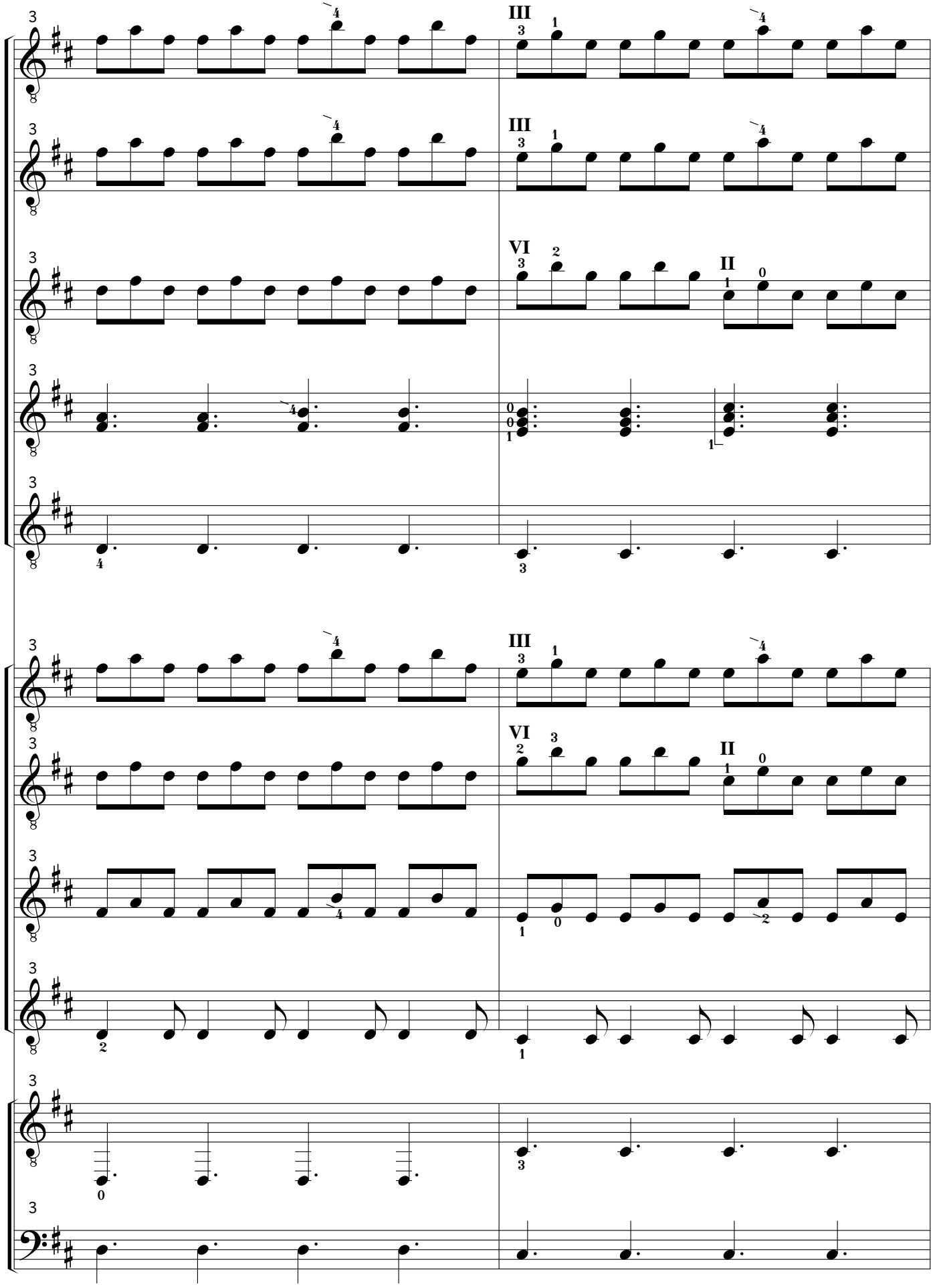
III
VI
II

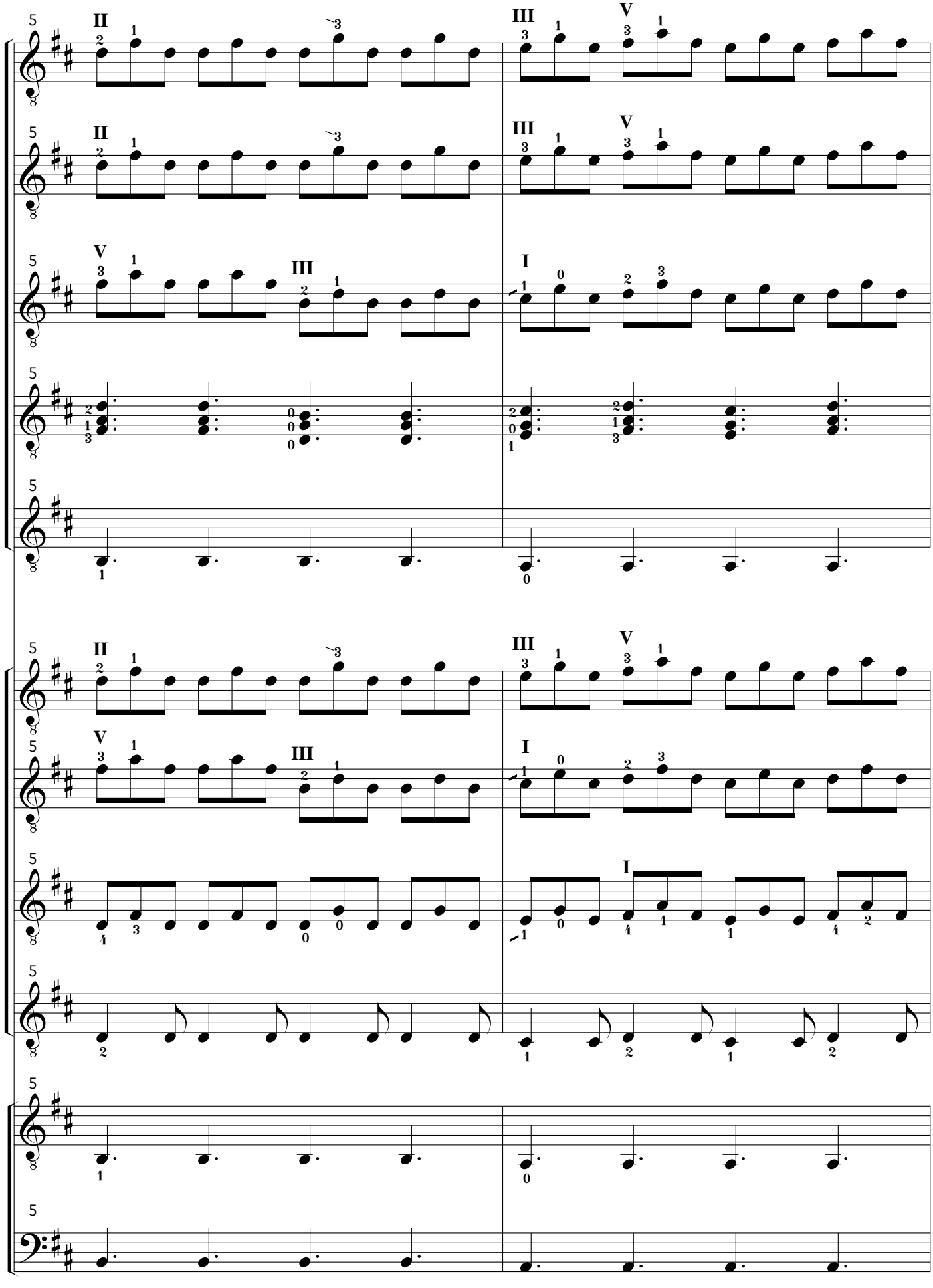

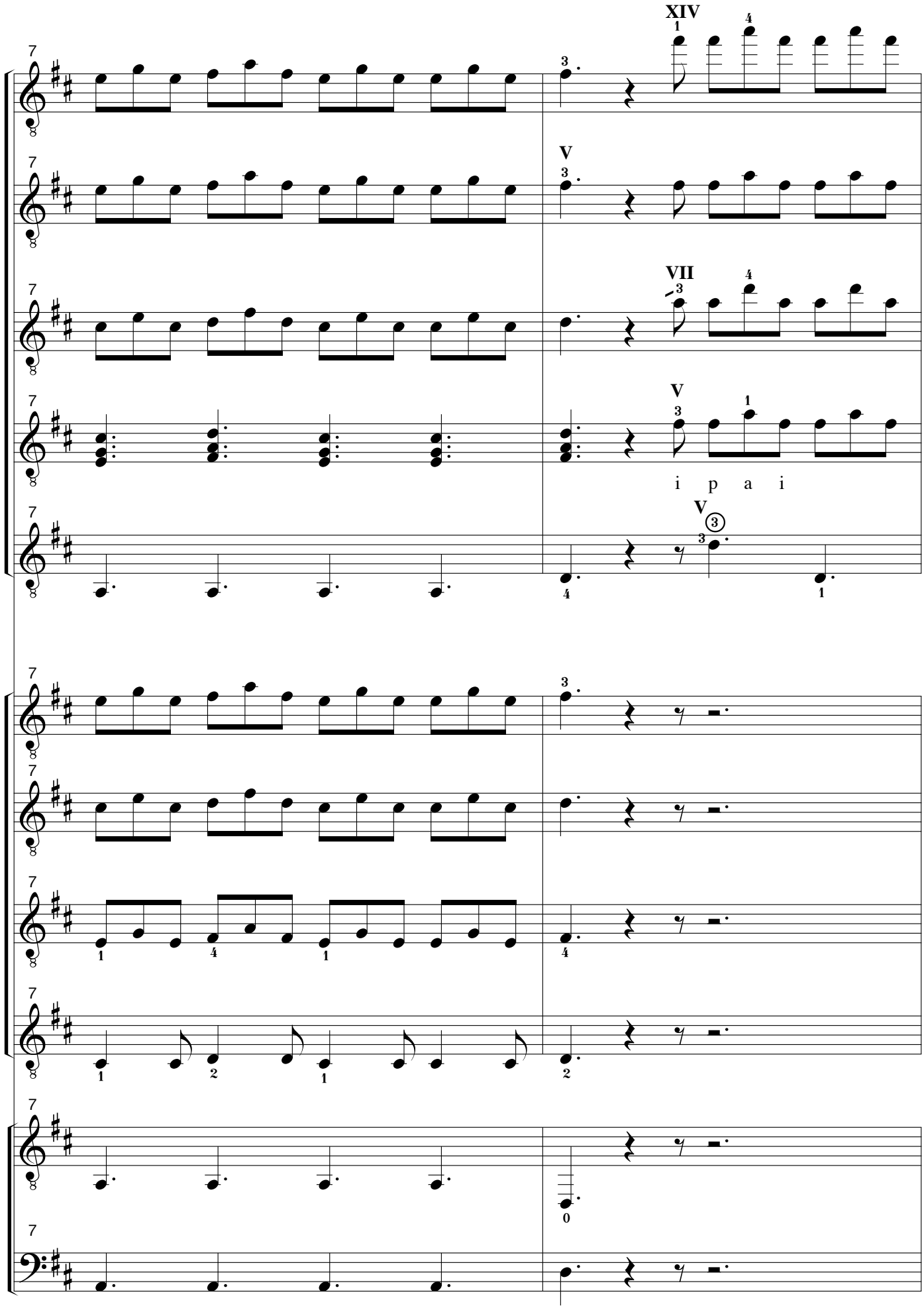
XIV
V
VII
V
i p a i
V

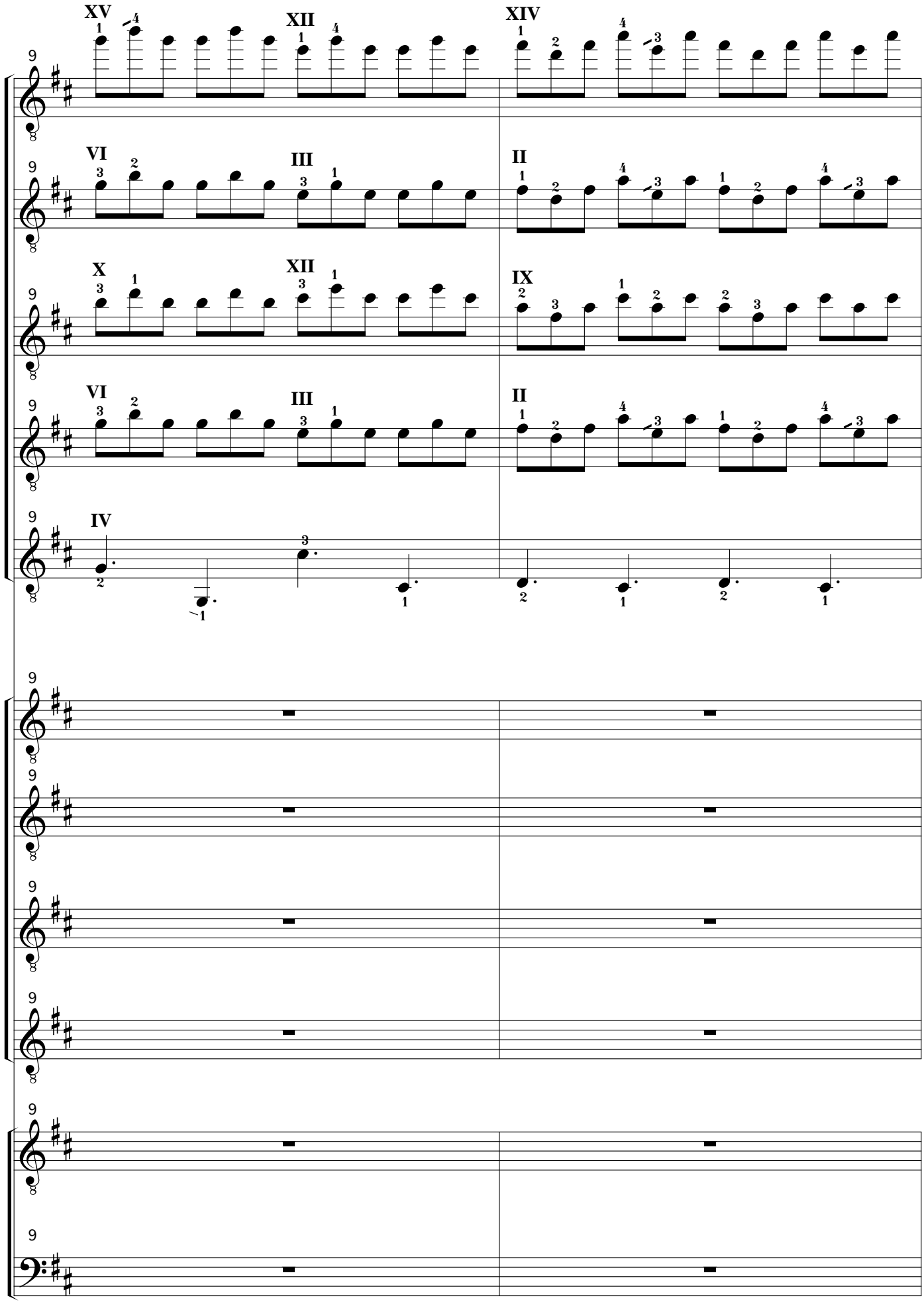
XV
XII
XIV
VI
III
II
X
XII
IX
VI
III
II
IV