Isaac Albéniz

Suite España

op. 165

I. Preludio

II. Tango
III. Malagueña
IV. Serenata
V. Capricho Catalán
VI. Zortzico

Arrangiert und bearbeitet für

Gitarren Ensemble Graz

von

Manfred Steflitsch

Copyright © 2007 by Manfred Steflitsch, Graz

Suite España

op. 165

I. Preludio

Arrangement und Bearbeitung:
Manfred Steflitsch

Isaac ALBÉNIZ
(1860-1909)

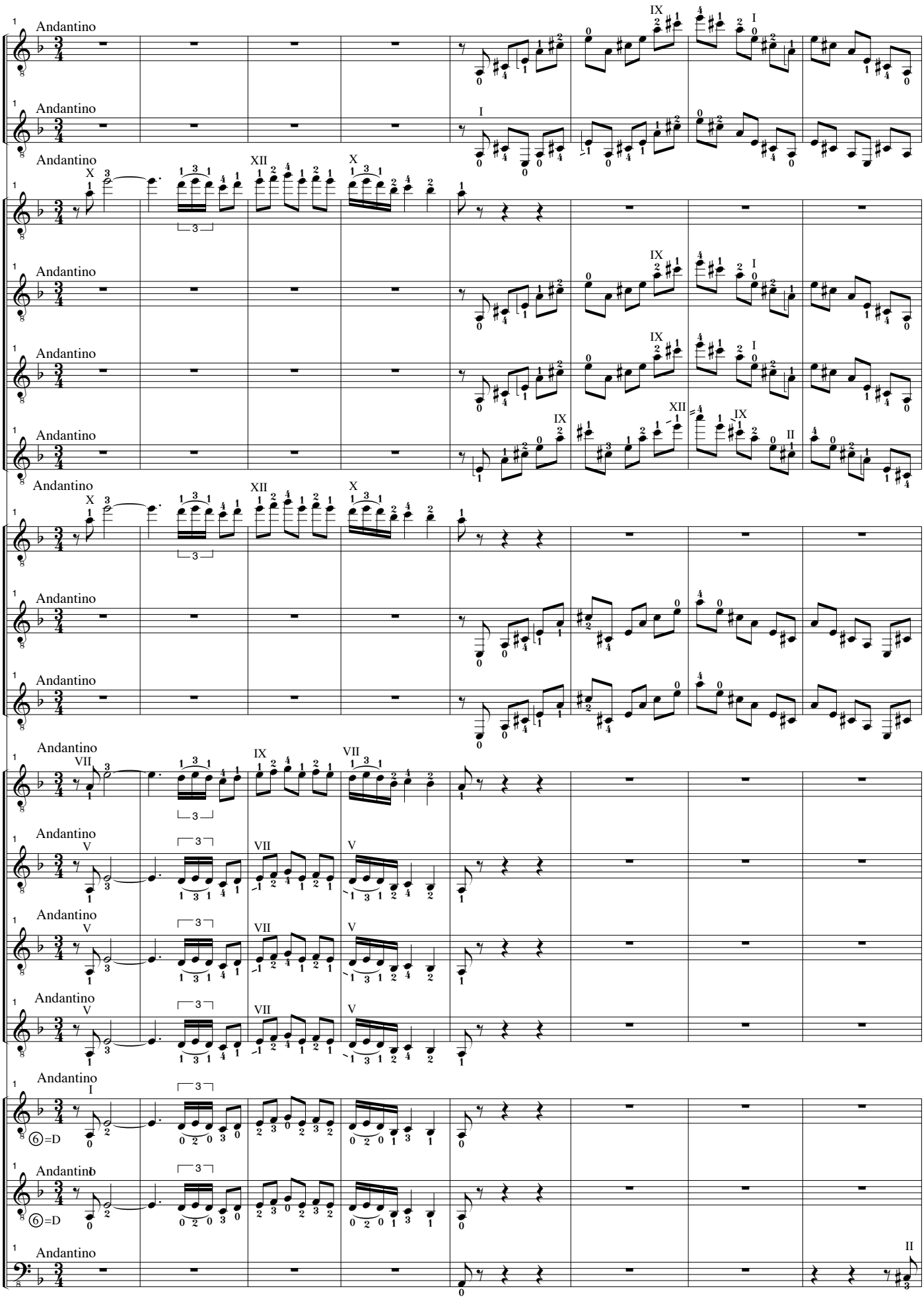

Copyright © 2007 by Manfred Steflitsch, Graz